



FICHA DE VALORACION INDIVIDUAL
BIENES DE INTERES CULTURAL - BOGOTA D.C.
DEPARTAMENTO ADMINISTRATIVO DE PLANEACION DISTRICTAL

Nro. FICHA :
81050612

LOCALIZACION

UPZ : La Macarena
 BARRIO: La Macarena
 MANZANA : 6 PREDIO : 12
 DIRECCION : Carrera 5 No. 26-64/66
 PROPIETARIO : CECILIA ACHURY GONZALEZ
 AUTOR :
 USO ACTUAL : HABITACIONAL
 Nro. PISOS : 3
 ESTADO DE CONSERVACION : REGULAR

LOCALIDAD : Santa Fe
 CODIGO BARRIO : 8105
 CHIP : AAA0087KBAF
 CODIGO CATASTRAL :
 MATRICULA INMOBILIARIA :
 AÑO DE CONSTRUCCION :

LOCALIZACION :



| CRITERIOS DE CALIFICACION | |
|-------------------------------------|--|
| <input checked="" type="checkbox"/> | Representar en alguna medida y de modo tangible o visible una o más épocas de la historia de la ciudad o una o más etapas de la arquitectura y/o urbanismo en el país. |
| <input type="checkbox"/> | Ser un testimonio o documento importante en el proceso histórico de planificación o formación de la estructura física de la ciudad. |
| <input checked="" type="checkbox"/> | Ser un ejemplo culturalmente importante de un tipo de edificación o conjunto arquitectónico. |
| <input type="checkbox"/> | Ser un testimonio importante de la conformación del hábitat de un grupo social determinado. |
| <input type="checkbox"/> | Constituir un hito de referencia urbana culturalmente significativa en la ciudad. |
| <input type="checkbox"/> | Ser un ejemplo destacado de la obra de un arquitecto urbanista o de un grupo de éstos de trayectoria reconocida a nivel nacional o internacional. |
| <input type="checkbox"/> | Estar relacionado con personajes o hechos significativos de la historia de la ciudad o el país. |
| CARACTERISTICAS ARQUITECTONICAS | |
| <input checked="" type="checkbox"/> | VOLUMETRIA: Morfología del volumen principal, proporciones de volúmenes y relación entre éstos. |
| <input type="checkbox"/> | DISTRIBUCION ESPACIAL INTERNA: Proporción y relación de espacios interiores, circulaciones, accesos y áreas libres. |
| <input type="checkbox"/> | TECNICAS CONSTRUCTIVAS: Incluye diseño estructural, materiales constructivos. |
| <input checked="" type="checkbox"/> | DISEÑO DE FACHADAS: Composición, planos de fachada, repertorio formal, relación de llenos y vacíos, acabados. |
| <input type="checkbox"/> | DECORACION: Cornisas, molduras, portadas, zócalos, enchapes, combinación de materiales, relieves etc. |
| CARACTERISTICAS URBANISTICAS | |
| <input checked="" type="checkbox"/> | INTEGRACION CON EL CONJUNTO URBANO: Implantación, relación con el paisaje circundante. |
| <input type="checkbox"/> | RELACION CON LA MANZANA: Respuesta a la forma y localización en la manzana. |
| <input checked="" type="checkbox"/> | IMPLANTACION EN EL PREDIO: Relación entre área construida y área libre y su localización dentro del predio. |

FOTOGRAFIA DEL INMUEBLE :

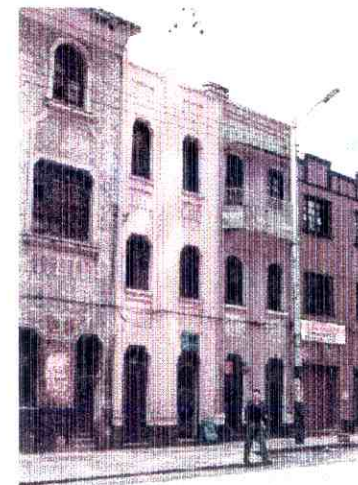

CATEGORIAS

- MONUMENTAL:** MONUMENTAL: Bienes de Interés Cultural de Carácter Nacional.
- INTEGRAL :** CONSERVACION INTEGRAL: Inmuebles que cuentan con valores culturales excepcionales representativos de determinadas épocas del desarrollo de la ciudad y que es necesario conservar como parte de la memoria cultural de los habitantes. Se encuentran localizados al interior de sectores de interés cultural o fuera de ellos.
- TIPOLOGICA :** CONSERVACION TIPOLOGICA: Inmuebles que son representativos de tipos arquitectónicos de la época en que se construyeron, que poseen valores arquitectónicos, de organización espacial y de implantación predial y urbana que lo hacen parte de un contexto a conservar. En caso de encontrarse fuera de sectores de interés cultural, su valor se centra en representar un contexto ya desaparecido, que tuvo importancia en el desarrollo arquitectónico y urbanístico de la ciudad.
- RESTITUCION** RESTITUCION: Predios que fueron ocupados por inmuebles considerados por normas anteriores como de conservación y que en vigencia de éstas fueron demolidos (Restitución total) o intervenidos sustancialmente (restitución parcial) en contravención de las mismas.

CRITERIOS DE VALORACION

CARACTERISTICAS ARQUITECTONICAS:

El inmueble posee características propias de la arquitectura ecléctica, conocida como aquella que se produce entre 1920 y 1940, con prolongaciones tardías hasta 1950, inspirada en el art-deco. Aspectos específicos: Modulación y verticalidad en la disposición de los vanos. Atico entablado ocultando la cubierta y como remate superior del volumen. Mayores dimensiones de la altura entre pisos. Utilización de un solo plano de fachada. Recubrimiento de fachadas con pañete y pintura. Singular tratamiento de los dinteles de los vanos. Empleo de los relieves como recurso ornamental marcando la verticalidad en la fachada. Empleo de elementos ornamentales en los antepechos de los vanos. Carpintería en madera. Diferenciación del zócalo mediante el cambio de material.

CARACTERISTICAS URBANISTICAS:

El inmueble, paramentado, se encuentra ubicado en un predio medianero y forma parte de una manzana con un alto contenido patrimonial. Por su implantación el inmueble no posee antejardín lo cual genera un perfil urbano diferencial. Por sus características urbanas y arquitectónicas se integra al contexto de barrio y manzana permitiendo la consolidación de la estructura urbana y morfológica del sector (Valor contextual).

CARACTERISTICAS AMBIENTALES:

FOTOGRAFIA DEL CONTEXTO



ALTERACIONES A LA EDIFICACION ORIGINAL VISIBLES DESDE EL EXTERIOR :

OTROS :

Fuentes Documentales: Base Cartográfica: Departamento Administrativo de Catastro Distrital. Información Cartográfica: Departamento Administrativo de Planeación Distrital.